



Het Zonnetje in Huis

Voorkeuren van huiseigenaren met
betrekking tot financieringsinstrumenten
voor woningverduurzaming

Lucas Boehlé

Evelien van de Veer

Thomas Dirkmaat

Wouter de Weert

Dag van het Gedrag 2019





Introductie

Context

- › Klimaatakkoord
- › Gebouwde omgeving
- › Particuliere
woningeigenaren

Aanleiding

- › Financiering
- › Bestaande instrumenten
- › Gedrag zegt?



Proces





Doel van het onderzoek

- › Is sparen aantrekkelijker dan lenen?
- › Hoe zou een spaarinstrument vormgegeven moeten worden?
- › Hoe kunnen gedragsinzichten hierbij helpen?



Brainstorm 1

- › Welke kenmerken kun je toevoegen aan een spaarrekening?
 - Gericht op woningverduurzaming

Hulpvragen

- › Welke gedragseconomische concepten kun je toepassen?
- › Bespreek in groepen, 5 minuten terugkoppeling



Onze attributen

- > Gedragseffecten
 - Framing
 - Present bias
 - Hassle factor
 - Self-control

Attributen en niveaus conjoint experiment

Attribuut	Niveau
1. Label rekening	Standaard sparen
	Duurzaam sparen
2. Spaardoel	€5.000
	€10.000
	€15.000
	Isolatie, solar PV, warmtepomp (kies 1)
	Isolatie, solar PV, warmtepomp (kies 2)
	Isolatie, solar PV, warmtepomp (alle 3)
3. Rente	0,25%
	1,25%
	2,25%
	3,25%
4. Startbonus	€0
	€250
	€500
	€750
	€1.000
	€1.500
5. Opname spaargeld	Altijd mogelijk
	Bij 50% en 100% van het spaardoel
	Bij 100% van het spaardoel
6. Inleg spaargeld	Handmatig
	Automatisch
7. Aanbieder rekening	Overheid
	Non-profit
	Bank
8. Type investering door de aanbieder	Geen restricties
	Alleen duurzame investeringen
9. Huisscan voor verduurzaming	Gratis
	Niet gratis



Methode

Welke van deze producten zou u kiezen?

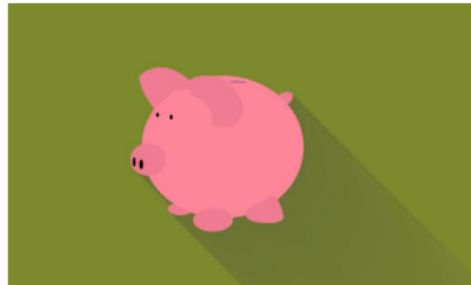

Duurzame Spaarrekening

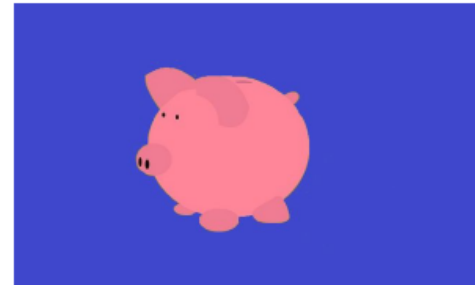

Standaard Spaarrekening



Energiebesparing

Doelbedrag
(looptijd 10 jaar)

U spaart voor (een combinatie van):
Isolatie, zonnepanelen, warmtepomp
(t.w.v. €5.000)

U spaart €15.000

U leent €15.000

Jaarlijkse Rente

U **ontvangt** 0,25% marktrente + 1%
bonusrente (totaal 1,25%)

U **ontvangt** 0,25% marktrente

U **betaalt** 1,90% rente

Startbonus

€250

€1.500

n.v.t.

Opname spaargeld

U kunt uw geld opnemen zodra u 50% en
100% van het doelbedrag heeft gespaard.

U kunt uw geld opnemen zodra u 100%
van het doelbedrag heeft gespaard.

n.v.t.

**Inleg spaargeld /
Aflossing**

Hoe vaak en wat u inlegt bepaalt u zelf

Maandelijkse automatische inleg van een
door u bepaald bedrag

U bepaalt zelf hoe snel u aflost (zolang
volledige aflossing binnen 10 jaar is)

Aanbieder

Bank

Non-profit stichting

Rijksoverheid

**Gebruik spaargeld
door aanbieder**

De aanbieder gebruikt uw spaargeld naar
eigen inzicht

De aanbieder gebruikt uw geld uitsluitend
voor duurzame investeringen

n.v.t.

**Verduurzamingsscan
woning**

Gratis

Niet gratis

n.v.t.

**Klik op de bullet onder de optie die u zou kiezen.
En klik dan op het pijltje om verder te gaan.**



Brainstorm 2

- › Welk percentage kiest voor sparen?
- › Welke niveaus hebben een positieve/negatieve invloed?
- › Welke kenmerken hebben het grootste/kleinste effect?

- › Bespreek in groepen, 5 minuten terugkoppeling



Resultaten

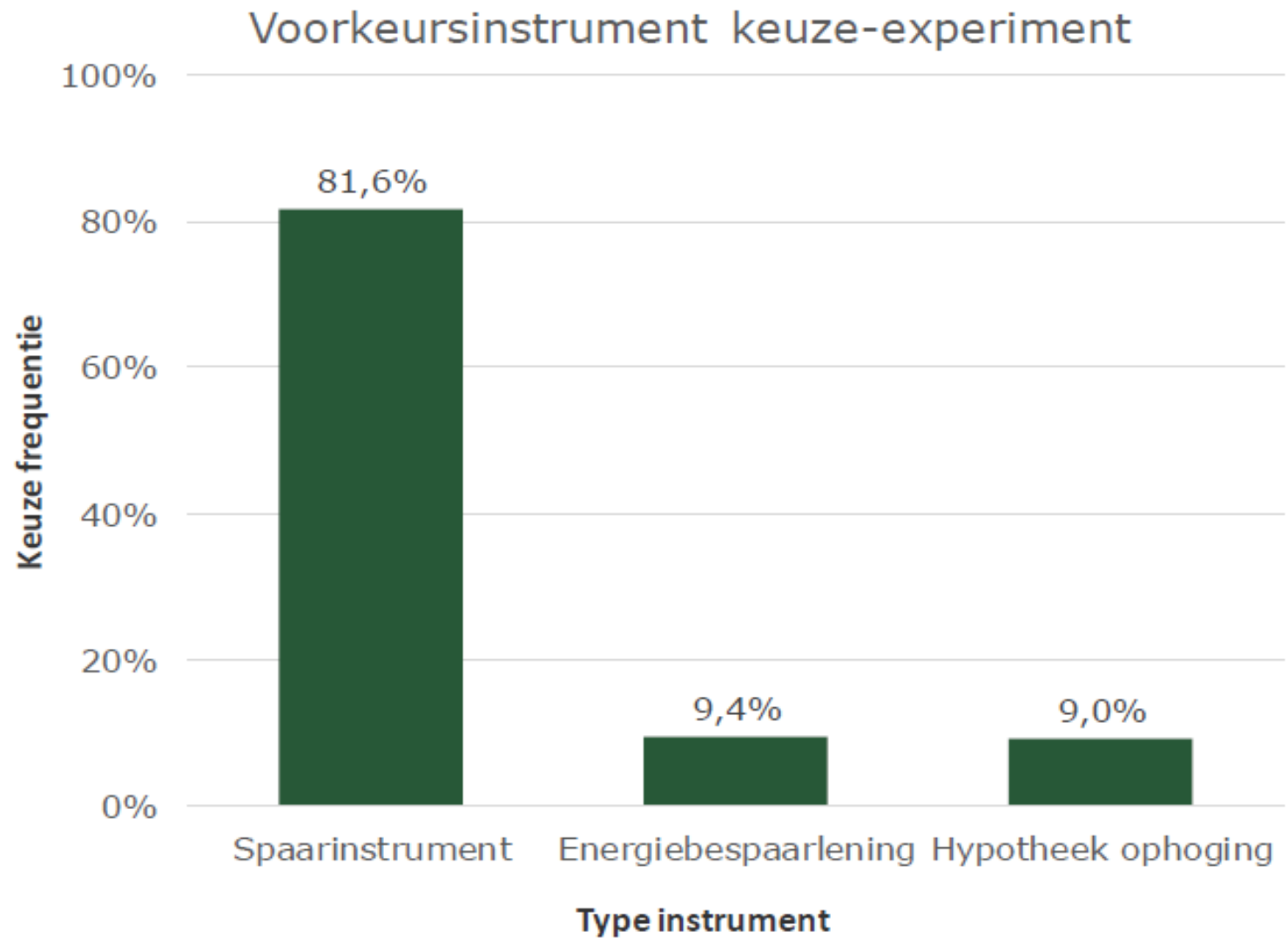



Resultaten

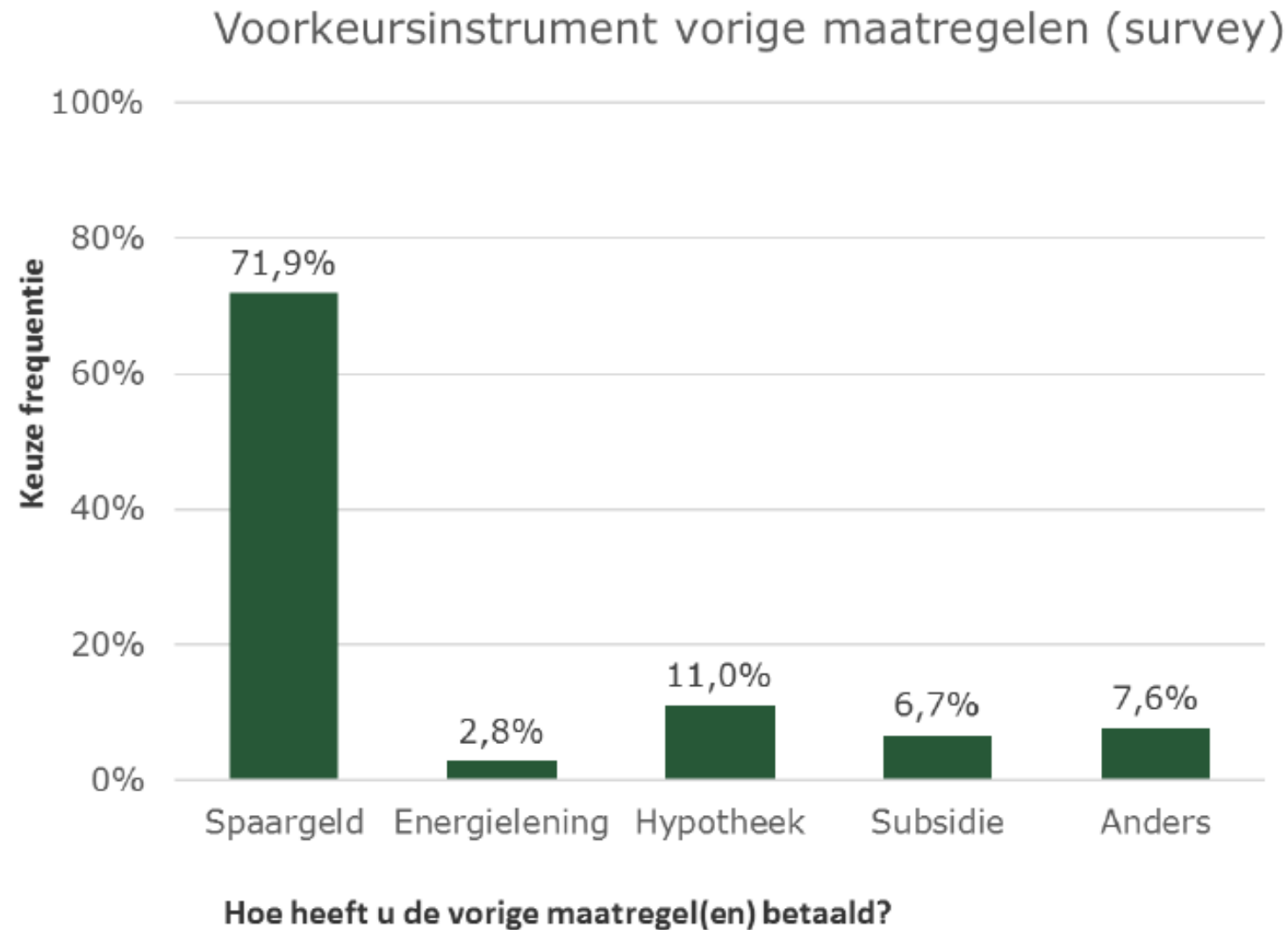



Resultaten

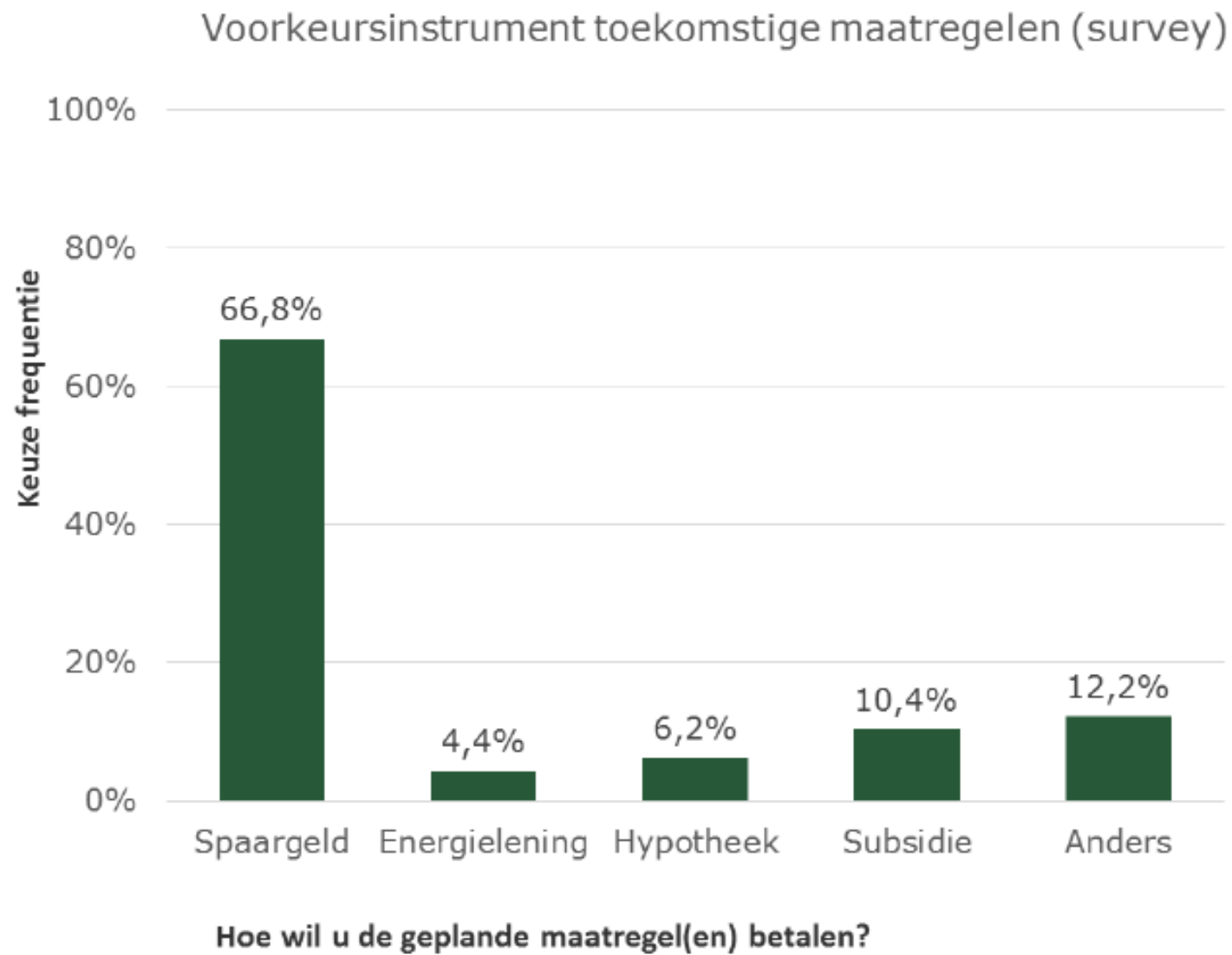



Attributen en niveaus conjoint experiment

Attribuut	Niveau
1. Label rekening	<input type="checkbox"/> Standaard sparen
	<input checked="" type="checkbox"/> Duurzaam sparen
2. Spaardoel	<input type="checkbox"/> €5.000
	<input type="checkbox"/> €10.000
	<input type="checkbox"/> €15.000
	<input checked="" type="checkbox"/> Isolatie, solar PV, warmtepomp (alle 3)
3. Rente	<input type="checkbox"/> 0,25%
	<input type="checkbox"/> 1,25%
	<input type="checkbox"/> 2,25%
	<input checked="" type="checkbox"/> 3,25%
4. Startbonus	<input type="checkbox"/> €0
	<input type="checkbox"/> €250
	<input type="checkbox"/> €500
	<input type="checkbox"/> €750
	<input type="checkbox"/> €1.000
	<input checked="" type="checkbox"/> €1.500
5. Opname spaargeld	<input checked="" type="checkbox"/> Altijd mogelijk
	<input type="checkbox"/> Bij 50% en 100% van het spaardoel
6. Inleg spaargeld	<input type="checkbox"/> Bij 100% van het spaardoel
	<input checked="" type="checkbox"/> Handmatig
7. Aanbieder rekening	<input type="checkbox"/> Automatisch
	<input checked="" type="checkbox"/> Overheid
8. Type investering door de aanbieder	<input type="checkbox"/> Non-profit
	<input checked="" type="checkbox"/> Bank
9. Huisscan voor verduurzaming	<input type="checkbox"/> Geen restricties
	<input checked="" type="checkbox"/> Alleen duurzame investeringen
9. Huisscan voor verduurzaming	<input checked="" type="checkbox"/> Gratis
	<input type="checkbox"/> Niet gratis

Resultaten

- > Veel open deuren
- > Zegt niks over grootte
- > Verschillen binnen kenmerk
- > En tussen kenmerken?



Resultaten

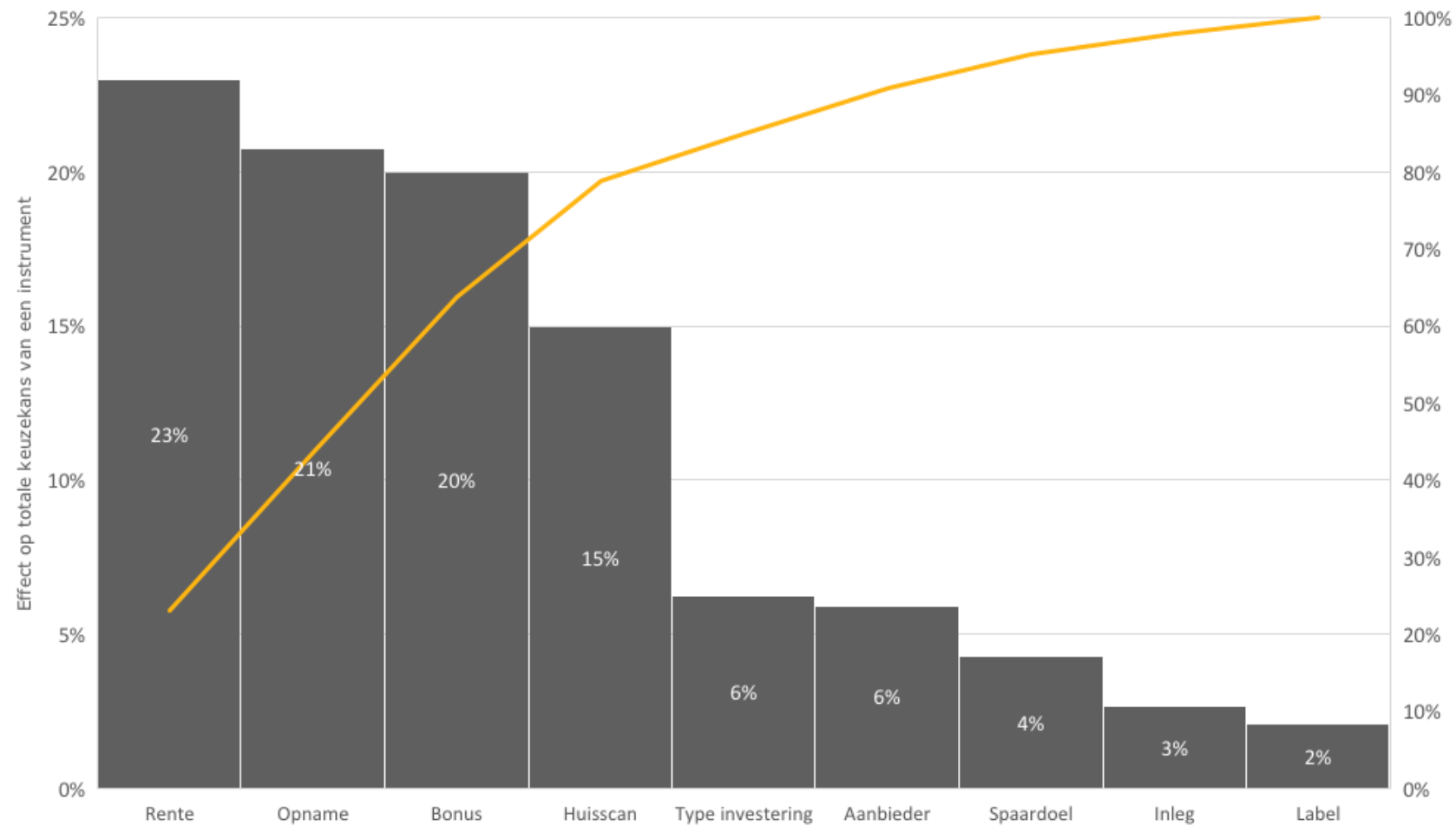



Brainstorm 3

- › Hoe kun je het instrument in de markt zetten?

Hulpvragen

- › Hoe bereik je je doelgroep?
- › Via welk kanaal bied je het aan?

- › Bespreek in groepen, 5 minuten terugkoppeling



Brainstorm 3

Groep 1

- › Jonge professional
- › Net eerste huis gekocht
- › Wil graag verduurzamen
- › Heeft weinig spaargeld



Groep 2

- + - 50 jaar
- Woont al 10+ jaar in huis
- Geen duurzame plannen
- Heeft genoeg spaargeld



Huidige stand van zaken

- › Minister EZK geïnformeerd, toestemming voor vervolg
- › Vervolgonderzoek door Ministerie van BZK
- › Focus op effecten op spaargedrag en praktische invulling



Dank voor de aandacht!

Voor verdere vragen of opmerkingen



l.m.boehle@minezk.nl



+31 6 15636546